

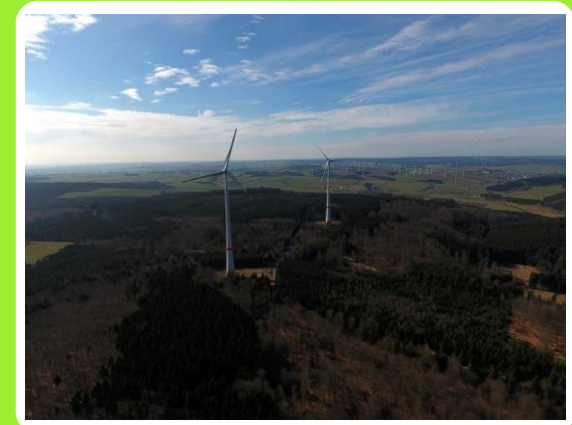

Bürger- Energiegenossenschaften



Themen

- **EEGON eG**
- **Was ist eine Energiegenossenschaft?**
- **Wie ist eine Energiegenossenschaft aufgebaut?**
- **Warum eine Energiegenossenschaft?**
- **Projekte**

EEGON eG – die Idee

Eifel –

Region mit hohen Potentialen an erneuerbaren Energien

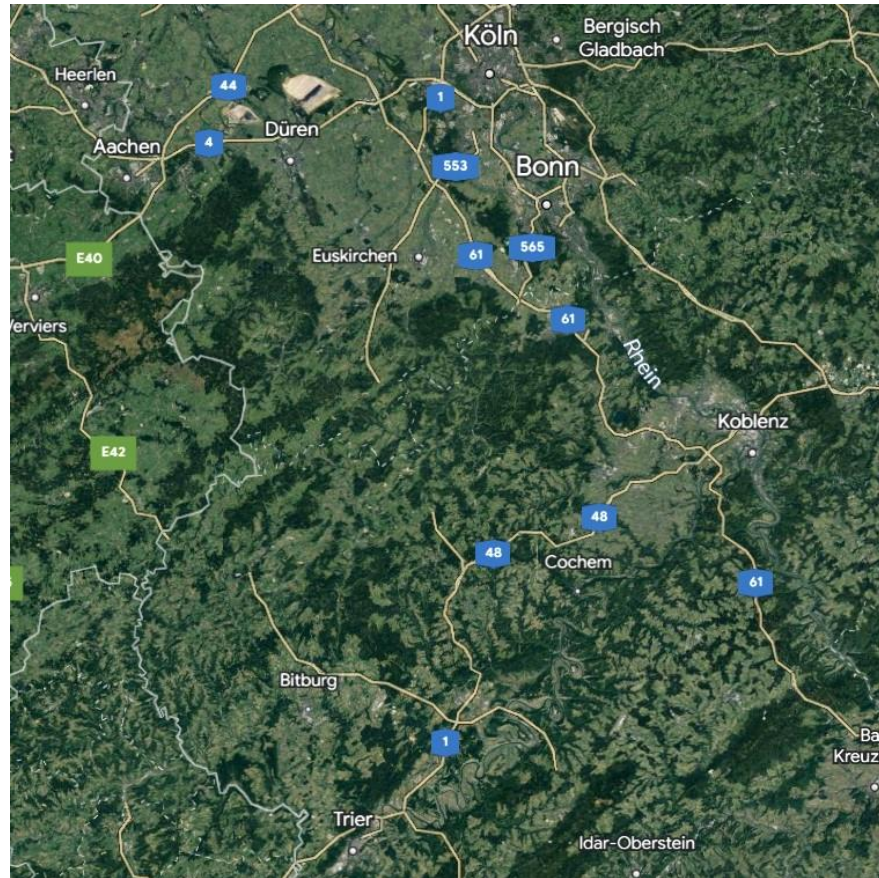

EEGON eG – die Idee

Eifel –

Region mit hohen Potentialen an erneuerbaren Energien

Wer nutzt diese Potentiale?

Wer entscheidet?

Wer macht das Geschäft?

Wo kommt das Kapital her?

Wo fließt die Rendite hin?

EEGON eG – die Idee

- Lokale Agenda
- Dorferneuerung
- Zukunftsinitiativen
- Bioenergie-Regionen
- Regionalmanagement
- Klimaschutzkonzepte
- Machbarkeitsstudien
 - Man müsste!
 - Man sollte!
 - Man könnte!
- Notwendigkeit handlungsfähiger Strukturen

EEGON eG – die Bürgerenergiegenossenschaft

- **Gegründet 21.09.2009 von 20 Gründungsmitgliedern**
- **985 Mitglieder (Stand 31.12.2022)**
- **Büro in Wiesbaum, aktuell drei Mitarbeiterinnen und zwei Aushilfskräfte**
- **Vorstand und Aufsichtsrat arbeiten ehrenamtlich**
- **17 eigene PV-Anlagen, 640,5 KWp**
- **Ein eigenes Windrad – ENERCON E 115, 3,0 MW seit 31.03.2017**
- **Zwei Beteiligungen an regionalen PV-Freiflächenanlagen,
Gesamtleistung = 11,35 MWp**
- **Vier Beteiligungen an regionalen Windparks,
Gesamtleistung = 65 MWp**
- **E-Car-Sharing seit 2021, drei Fahrzeuge**
- **Ein Nahwärmenetz im Ahrtal, Betrieb seit 02.11.2022**

Was ist eine Bürgerenergiegenossenschaft?

„Was dem Einzelnen nicht möglich ist,
das vermögen viele.“

Friedrich Wilhelm Raiffeisen



Was ist eine Bürgerenergiegenossenschaft?

- Ein wirtschaftlich tätiges Unternehmen
- Gewinn- und Gemeinwohl- orientiert
- Wertegemeinschaft
- Demokratisch – ein Kopf – eine Stimme
- In Deutschland ca. 6.000 Genossenschaften mit ca. 21 Mio. Mitgliedern.
- Weltweit sind ca. 800 Mio. Menschen in Kooperationen organisiert.
- Bürgerenergiegenossenschaft = Demokratisch organisierte Versorgung mit nachhaltiger und klimaneutraler Energie.

Was ist eine Bürgerenergiegenossenschaft?

- **Zweck und Gegenstand des Unternehmens laut Satzung**
 - **Erzeugung von erneuerbarer Energie**
 - **Verteilung und Vertrieb der erzeugten Energie**
 - **Unterstützung und Beratung in den Themen erneuerbare Energien, Effizienzsteigerung, nachhaltige Mobilität, einschließlich Beratung Dritter und Öffentlichkeitsarbeit**
 - **Gemeinsamer Einkauf von Anlagen und Betriebsstoffen**
 - **Errichtung und Betrieb von Ladeinfrastruktur, Speichertechnik und Elektrofahrzeugen.**
 - **Aufbau und Betrieb von nachhaltigen Mobilitätssystemen, Car-Sharing Modelle mit erneuerbaren Antrieben.**
 - **Gründung von und Beteiligung an Gesellschaften**

Was ist eine Bürgerenergiegenossenschaft?

- **Mitgliedschaft möglich für:**
 - **Natürliche Personen**
 - **Personengesellschaften**
 - **Juristische Personen des privaten und des öffentlichen Rechts**
 - **Sonstige Personenvereinigungen, z.B. GbR**

Was ist eine Bürgerenergiegenossenschaft?

- Rechte der Mitglieder:
 - Können Einrichtungen und Dienstleistungen der Genossenschaft nutzen.
 - Können an den Generalversammlungen und Wahlen teilnehmen.
 - Können Auskunft über die Angelegenheiten der Genossenschaft verlangen.
 - Können Anträge zur Tagesordnung der Generalversammlung einreichen.
 - Beraten und Beschließen mit über die Verwendung der Jahregewinne.
 - Haben Teilhabe am Jahregewinn und sonstigen Ausschüttungen.
 - Haben Anspruch auf Einsicht in die Jahresabschlüsse, Berichte, Niederschriften der Generalversammlung und die Prüfberichte.

Was ist eine Bürgerenergiegenossenschaft?

- **Pflichten der Mitglieder:**
 - **Den Bestimmungen des Genossenschaftsgesetzes, der Satzung und den Beschlüssen der Generalversammlung nachzukommen.**
 - **Fällige Einzahlungen auf Genossenschaftsanteile zu leisten.**
 - **Änderungen von Daten umgehend mitzuteilen.**
 - **Interne Informationen vertraulich zu behandeln.**

Wie ist eine Bürgerenergiegenossenschaft aufgebaut?

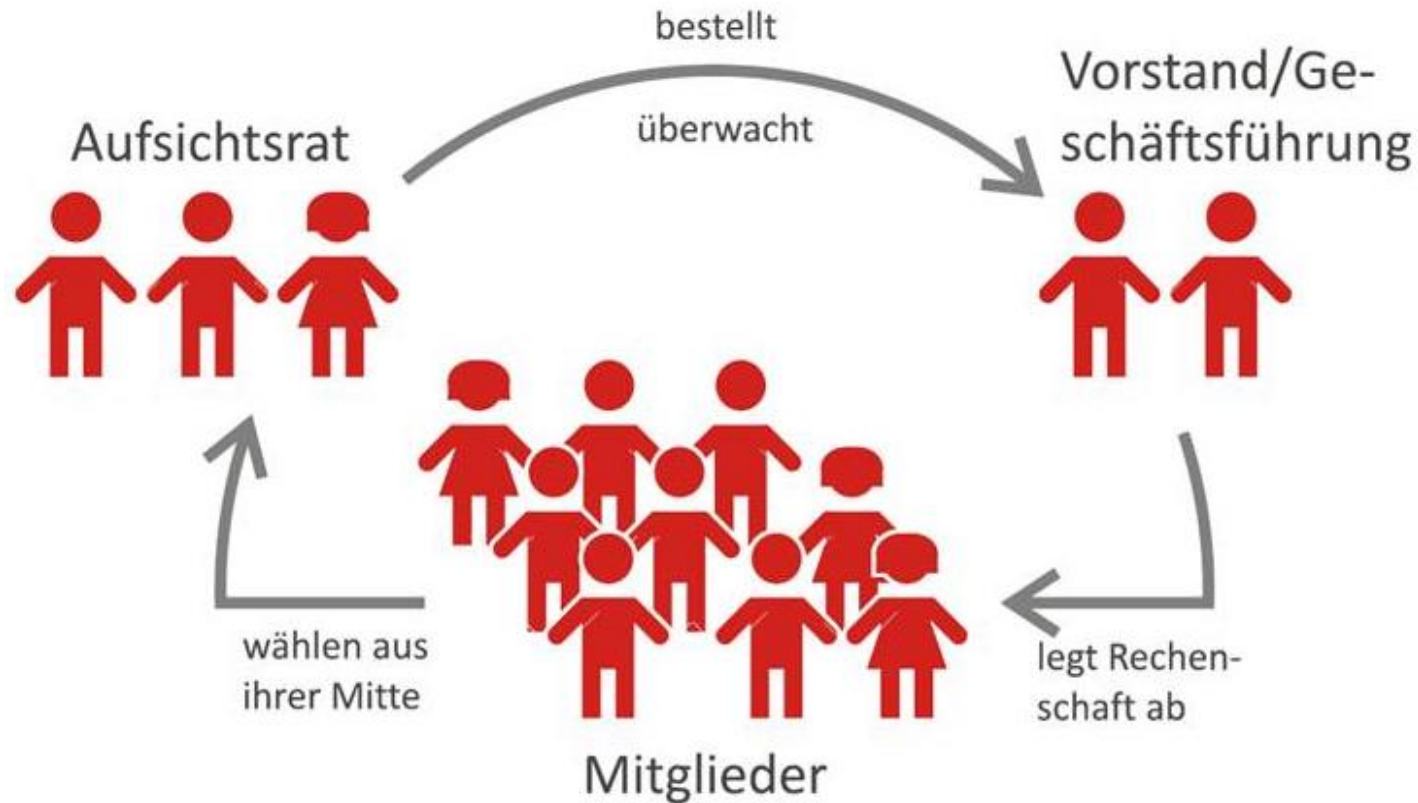

S a t z u n g

Wie ist eine Bürgerenergiegenossenschaft aufgebaut?

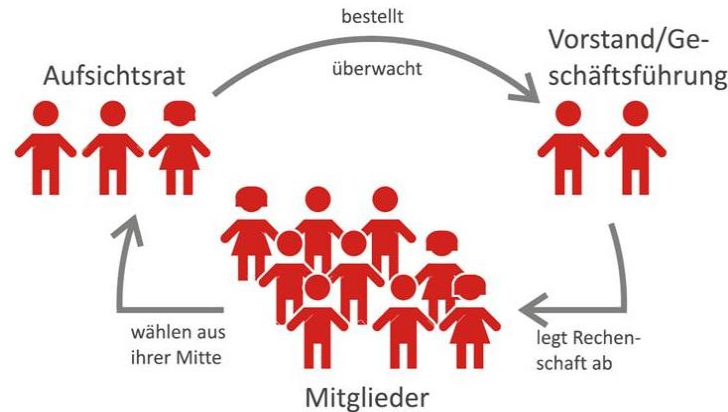

Mindestens 1 x jährlich Generalversammlung

Beschluss zu Jahresabschluss des Vorjahres

Beschlüsse zu Entlastung von Vorstand und Aufsichtsrat

Beschluss zur Verwendung des Gewinns (Dividende)

Wie ist eine Bürgerenergiegenossenschaft aufgebaut?

- **Vorstand und Aufsichtsrat arbeiten häufig ehrenamtlich.**
- **Problem der Verstetigung.**
- **Ziel: ausreichende Größe für professionelle Strukturen.**

Wie ist eine Bürgerenergiegenossenschaft aufgebaut?

Mitglied im genossenschaftlichen Prüfverband



Genossenschaftsverband
Verband der Regionen

Verschiedene Unterstützungsangebote und Fachvereinigungen.

Laufende Prüfung und Prüfberichte.

Warum eine Bürgerenergiegenossenschaft?

93 Prozent der Bevölkerung in Deutschland unterstützen den verstärkten Ausbau Erneuerbarer Energien

Stärkere Nutzung und Ausbau Erneuerbarer Energien sind ...

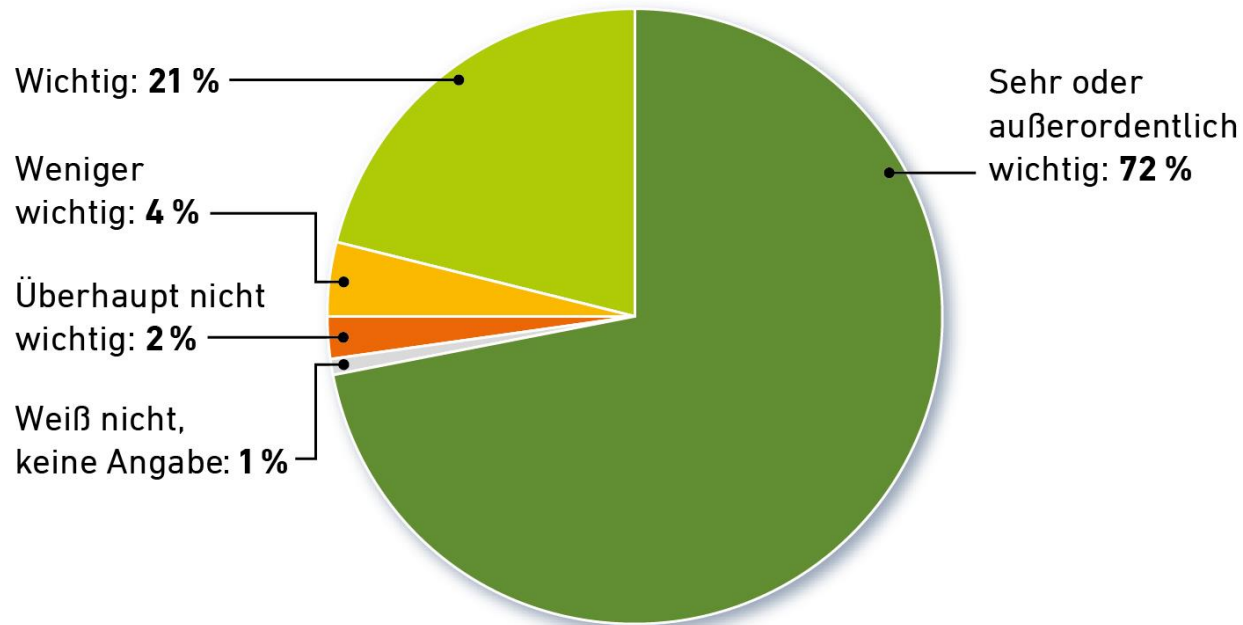

Quelle: Umfrage von Kantar Emnid im Auftrag der Agentur für Erneuerbare Energien, 1.021 Befragte
Stand: 9/2018

© 2018 Agentur für Erneuerbare Energien e.V.



AGENTUR FÜR
ERNEUERBARE
ENERGIEN
unendlich-viel-energie.de

Warum eine Bürgerenergiegenossenschaft?

86 Prozent der Deutschen unterstützen den Ausbau der Erneuerbaren Energien

Die stärkere Nutzung und der Ausbau von Erneuerbaren Energien sind ...

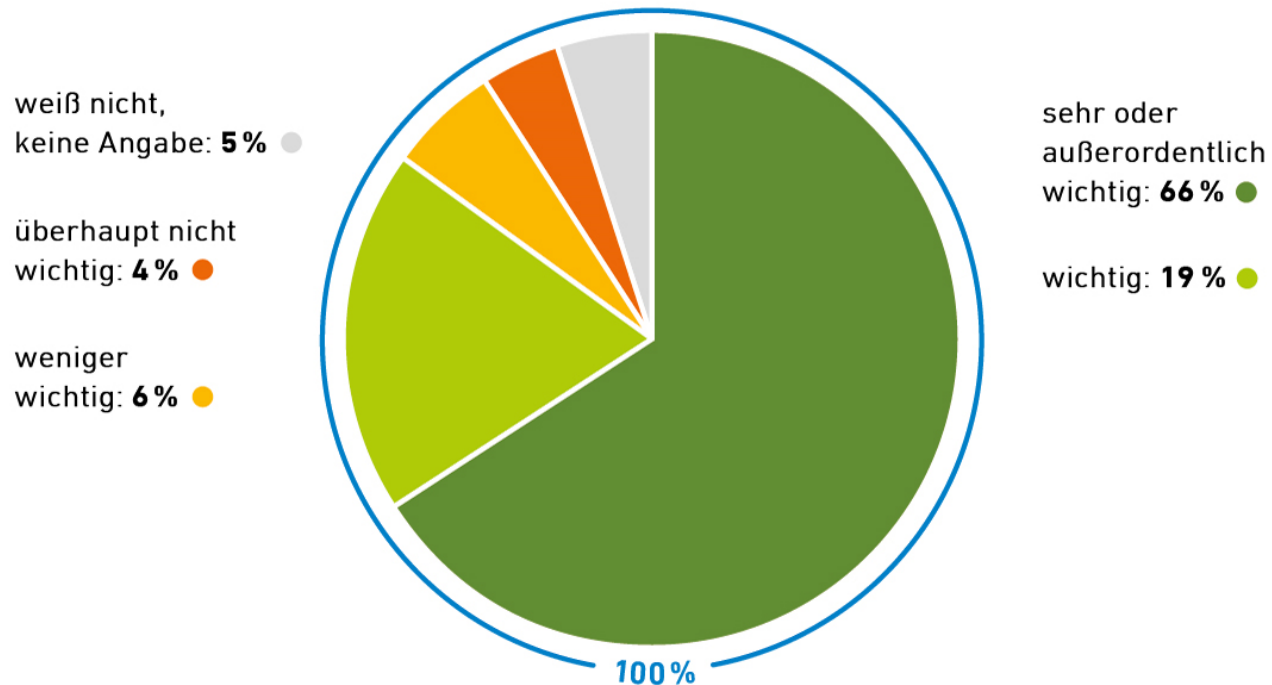

Quelle: Umfrage von YouGov im Auftrag der
Agentur für Erneuerbare Energien, n=1.026; Stand: 11/2022

© 2022 Agentur für Erneuerbare Energien e.V.



Warum eine Bürgerenergiegenossenschaft?

THE EPOCH TIMES

HOME DEUTSCHLAND AUSLAND CHINA WIRTSCHAFT GESELLSCHAFT MEINUNG GESUNDHEIT



Bundeskanzler Olaf Scholz (SPD) verbreitet weiterhin Optimismus in der Klimapolitik. *Foto: Boris Roessler/dpa*

DEUTSCHLAND **NEUES MASSNAHMENPAKET**

Politik verliert Rückhalt: 88 Prozent der Deutschen skeptisch bei Energiewende

Von Maurice Forgeng | 2. April 2023

Warum eine Bürgerenergiegenossenschaft?



Warum eine Bürgerenergiegenossenschaft?



Zusammenarbeit in der Genossenschaft =

- **Teilhabe durch echte Bürgerbeteiligung**
- **Akzeptanz durch Teilhabe und Mitsprache**
- **Erfolgsgarant für höchste regionale Wertschöpfung!**

Warum eine Bürgerenergiegenossenschaft?

Zusammenarbeit in der Genossenschaft =

- Teilhabe durch echte Bürgerbeteiligung
- Akzeptanz durch Teilhabe und Mitsprache
- Erfolgsgarant für höchste regionale Wertschöpfung!

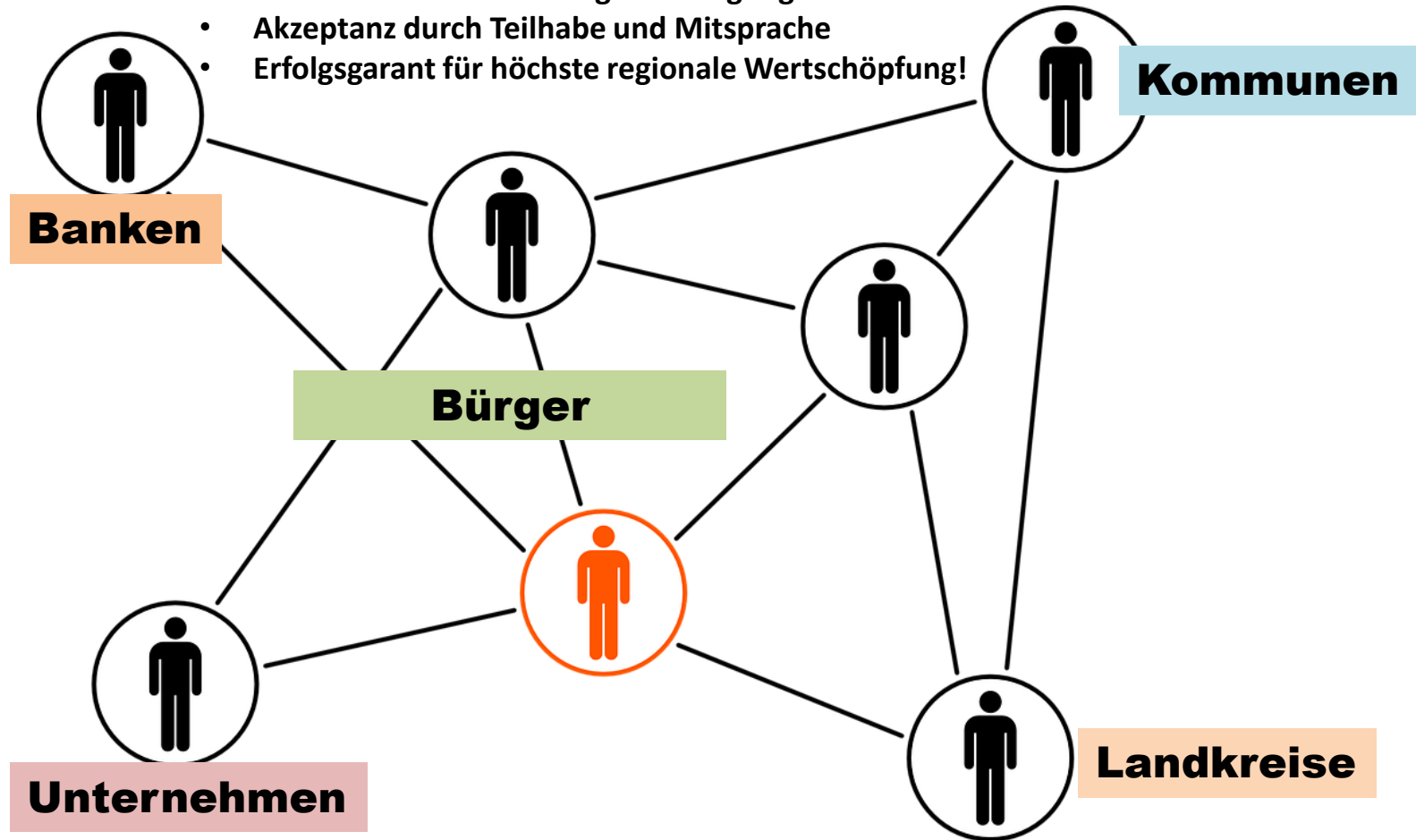

Projekte

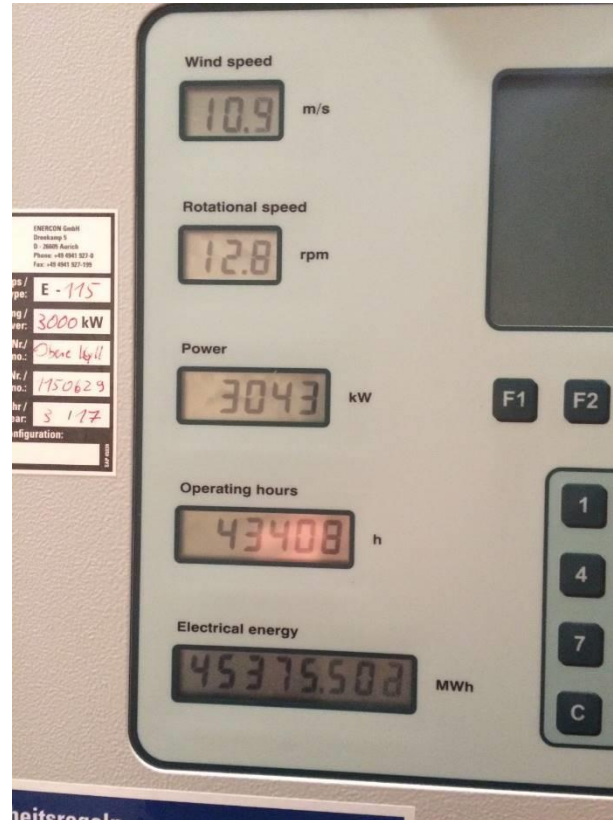

Stand 30.12.2022

31.03.2017 bis 30.12.2022
= 50.464 Stunden

43.408 Betriebsstunden
50.464 Stunden

= 86,02 % Betrieb

45.375.502 kWh
43.408 Betriebsstunden
= 1.045 kWh / Std.

46.825 Std. = 5,76 a

45.375.502 kWh
5,76 a

= 7.882.087 kWh p.a.

Enercon E-115 Standort Stadtkyll, Inbetriebnahme 31.03.2017

Erneuerbare Energien

Flächenpotenzial 1,0 ha = 16.000.000 kWh



Jahresenergieertrag E-160 EP5 E2

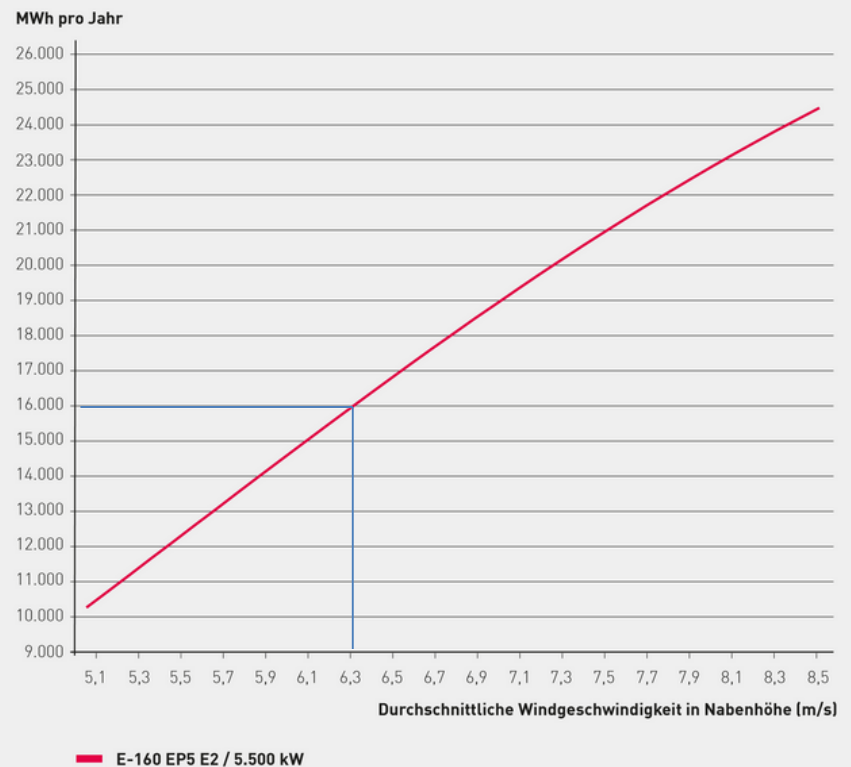

Projekte - Freiflächenphotovoltaik



Solarpark Weinsfeld

Projekte

Flächenpotenzial 1,0 ha

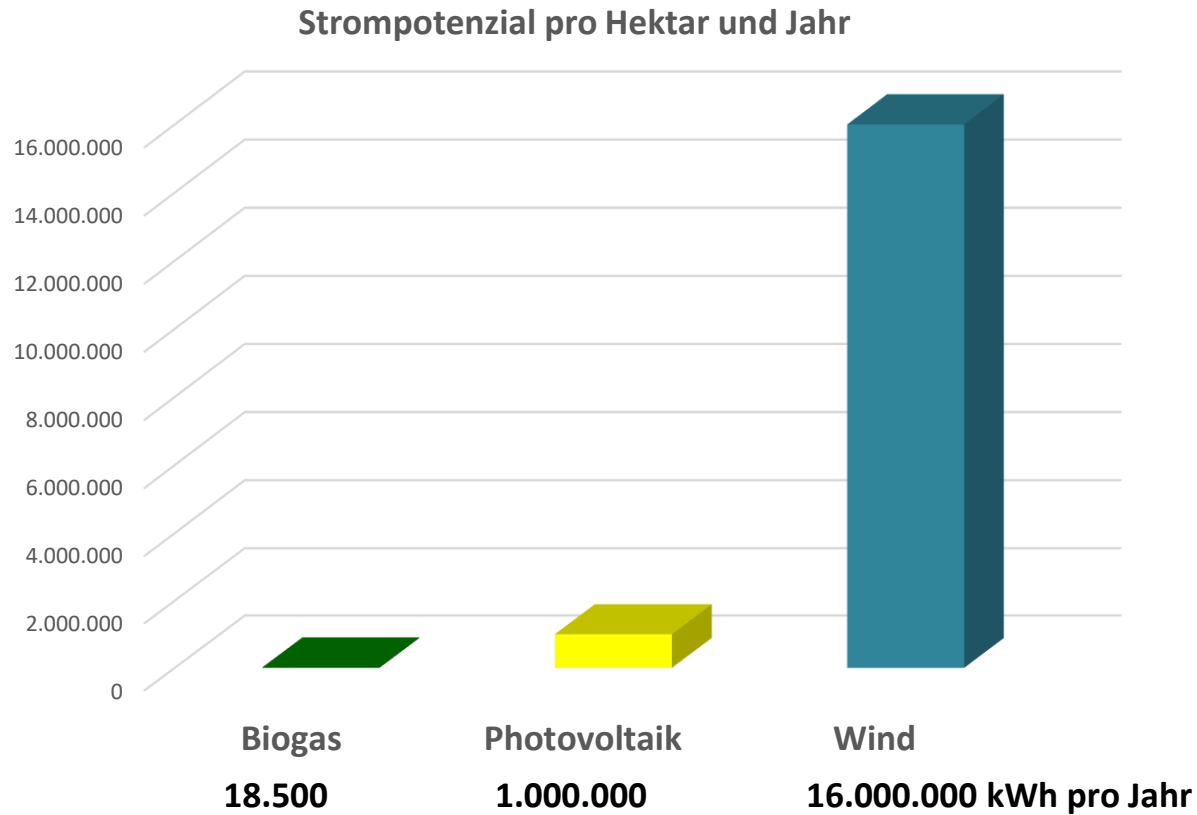

Projekte

Wärmewende - Ausbau von Nahwärmenetzen Genossenschaft: Kunden = Eigentümer

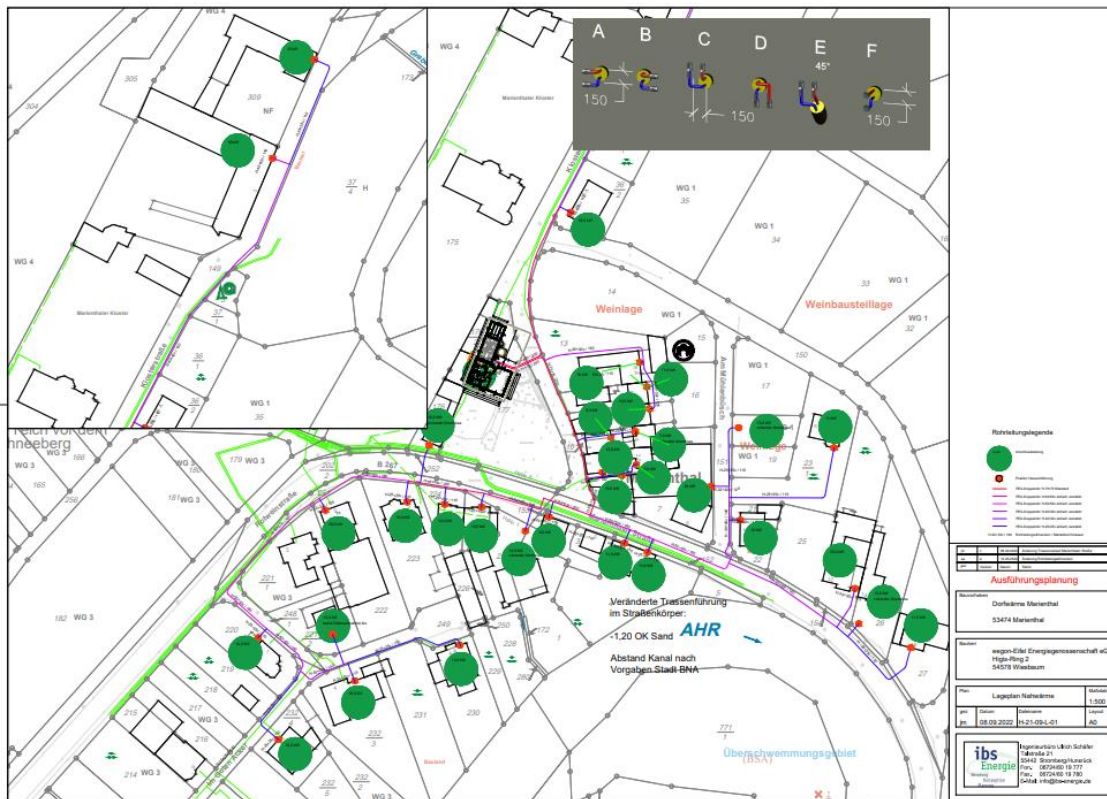

Vielen Dank für Ihre Aufmerksamkeit!



Eifel Energiegenossenschaft eG
eegon

